



# eichberger reisen



ab  
€ 9.-

## Ein schöner Tag

April bis Oktober 2026

Dürnöderweg 1  
94072 Bad Füssing  
Tel 08531 94490

[www.eichberger-reisen.de](http://www.eichberger-reisen.de)





# Passau

**19.-****Donau, Inn, Ilz – und vieles mehr**

Eine steingewordene Schönheit aus Jahrhunderten, so bezeichnet man die Stadt am Zusammenfluss der drei Flüsse Donau, Inn und Ilz. Rathaus, bischöfliche Residenz und der weltbekannte Stephansdom sind nur eine kleine Auswahl an Passauer Sehenswürdigkeiten. Lernen Sie die Stadt bei einer Führung oder mit dem Schiff näher kennen. Das bayerische Venedig hat so viel zu bieten.

**Wöchentlich** Mittwoch, Freitag, Samstag**Ganzer Tag**

<b>Extra</b>	Stadtführung	€ 9.00	(Treffpunkt Domeingang um 10:30 & 14:30 Uhr)
	Dreiflüßerundfahrt	€ 15.00	
	Kristallschiffahrt	€ 21.00	(vom 25.04. bis 04.10.)
<b>Abfahrt</b>	09:00 Bad Füssing		
	08:20 Bad Griesbach		
	08:05 Bad Birnbach		
	09:00 Kellberg		
<b>Rückkunft</b>	ca. 18:15		

**Halber Tag**

<b>Extra</b>	Stadtführung	€ 9.00	(Treffpunkt Domeingang um 10:30 & 14:30 Uhr)
	Dreiflüßerundfahrt	€ 15.00	
<b>Abfahrt</b>	13:00 Bad Füssing		
	12:20 Bad Griesbach		
	12:05 Bad Birnbach		
	13:00 Kellberg		
<b>Rückkunft</b>	ca. 18:15		





## Orgelkonzert

**38.-**

Im Stephansdom – Passaus ganzer Stolz

Der größte Barockbau nördlich der Alpen beeindruckt nicht nur durch seine prachtvolle Ausstattung, sondern garantiert mit seiner hervorragenden Akustik einen einzigartigen Hörgenuss. Die Passauer Domorgel gehört weltweit zu den bekanntesten Orgeln. Mit 229 Registern und 4 Glockenspielen, verteilt auf 5 eigenständigen Orgelwerken, ist sie weltweit nahezu einmalig. Die größte Domorgel der Welt, die gleichzeitig die größte Orgel Europas ist, fasziniert nicht nur durch die immense Anzahl ihrer Pfeifen – 17.974 an der Zahl –, sondern auch durch die vielen Klangfarben und Schattierungen. Sie füllt auf beeindruckende Weise den prächtigen Innenraum des Passauer Doms St. Stephan. Die „Geistlichen Konzerte“ bieten eine breite und bunte Palette an geistlicher Chor- und Bläsermusik aus allen Jahrhunderten. A-capella-Musik aus allen Epochen ist dort ebenso zu finden wie große Kirchenmusikwerke der Wiener Klassik und der Romantik. Häufig kann man dabei auch das Solistenensemble der Dommusik hören.

<b>Am</b>	07.05.   18.06.   16.07.   20.08.   24.09.
<b>Inklusive</b>	Eintritt Orgelkonzert
<b>Abfahrt</b>	18:00 Bad Füssing   17:20 Bad Griesbach 17:05 Bad Birnbach   18:00 Kellberg
<b>Rückkunft</b>	ca. 21:30



## Kristallschiff

**39.-**

Die Magie des Wassers

Auf dieser zweistündigen Erlebnisrundfahrt von Passau bis zum Mautdorf Kasten werden Sie von der Magie des Wassers verzaubert. Im einzigartigen Kristallschiff erleben Sie die faszinierende Welt der „Nixe Isa“ in einem glitzernden Traum aus Wasser und Kristall. Sie lebte der Sage nach in einem Kristallpalast am Donaugrund und ist eine Schwester der Loreley. Im Schiffsboden sind echte Swarovski-Steine eingelassen und Kristall-Leuchter erhellen das Schiff. Bezaubernde Wasserspiele im Innenbereich werden Sie begeistern.

<b>Wöchentlich</b>	Mittwoch, Freitag, Samstag (vom 25.04. bis 04.10.)
<b>Inklusive</b>	Schiffahrt Passau – Kasten und zurück
<b>Abfahrt</b>	13:00 Bad Füssing   12:20 Bad Griesbach 12:05 Bad Birnbach   13:00 Kellberg
<b>Rückkunft</b>	ca. 18:15



## Schärding

Barocke Perle am Inn

Mittwoch

9.-

Freitag & Samstag

18.-

Farbenfrohe, barocke Bürgerhäuser, der grüne Inn und österreichische Kaffeehauskultur - die kleine Stadt Schärding hat viel zu bieten. Architektonisch ist die mittelalterliche Wehrstadt von allen Epochen geprägt. Das Prunkstück ist jedoch die barocke Silberzeile im Stadtzentrum. Giebel an Giebel präsentiert sich hier ein unvergleichliches Häuserensemble. Die spätmittelalterlichen Zunftfarben der Häuser, der Zauber der alten Tore, die stillen Winkel und geheimnisvollen Gassen prägen bis heute den charmanten Charakter der kleinen, historischen Stadt.

**Wöchentlich** am Mittwoch, Freitag, Samstag

**Abfahrt** 09:00 Bad Füssing | 13:00 Bad Füssing  
08:20 Bad Griesbach | 12:20 Bad Griesbach  
08:05 Bad Birnbach | 12:05 Bad Birnbach

**Rückkunft** ca. 18:15



## Innschiffahrt

Das untere Inntal von seiner schönsten Seite

34.-

Die Innschiffahrt zwischen Neuhaus am Inn und Schärding bietet eine erlebnisreiche Fahrt durch das Europareservat „Unterer Inn“. Hauptattraktion ist die Fahrt auf der historischen Holzplätte (elektrisch/schadstofffrei) oder den Schiffen von Kapitän Schaurecker, vorbei an Burgen, Klöstern, herrschaftlichen Schlössern und der sagenumwobenen Innhexe. Anschließend haben Sie noch Zeit um die schöne Barockstadt Schärding zu besuchen.

**Wöchentlich** am Mittwoch, Freitag

**Inklusive** Innschiffahrt Neuhaus/Schärding – Wernstein und zurück

**Abfahrt** 13:00 Bad Füssing | 12:20 Bad Griesbach  
12:05 Bad Birnbach

**Rückkunft** ca. 18:15

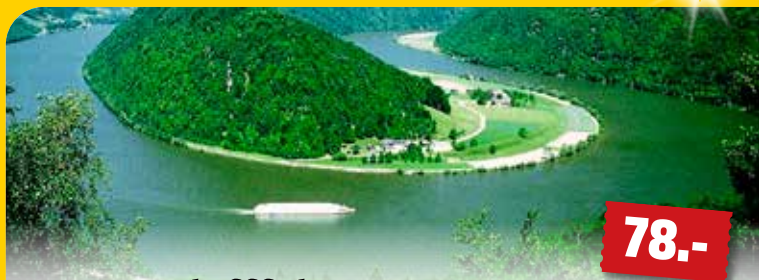
**78.-**

## Donauschiffahrt Passau – Linz

Die schönste Anreise in die Donaustadt

Auf Ihrer fünfstündigen Schifffahrt passieren Sie die Garnisonstadt Engelhartszell, die unvergleichliche Schlägener Schlinge, zahlreiche romantische Burgen und Donauorte, eingebettet in einer einzigartigen landschaftlichen Kulisse, sowie das Stift Wilhering. Bei einer Stadtrundfahrt mit dem Linz-City-Express lernen Sie die Sehenswürdigkeiten, wie den Hauptplatz mit der Dreifaltigkeitssäule, kennen.

<b>Am</b>	15.08.   22.08.   29.08.   05.09.
<b>Extra</b>	Stadtrundfahrt Linz-City-Express € 10.-
<b>Inklusive</b>	Schifffahrt Passau – Linz
<b>Abfahrt</b>	08:00 Bad Füssing   07:20 Bad Griesbach   07:05 Bad Birnbach 08:00 Kellberg   08:30 Passau
<b>Rückkunft</b>	ca. 19:30

**Come back**

## Linz

Torte und mehr in der Donaustadt

**34.-**

Linz ist ein überaus interessantes Ausflugsziel. Besuchen Sie die schönsten Plätze der Altstadt, wie z. B. den barocken Hauptplatz mit der Dreifaltigkeitssäule oder den alten und den neuen Dom. Daneben bietet Linz-Donau alle Vorzüge einer modernen Stadt. Die breite Palette an Einkaufsmöglichkeiten in der Linzer Innenstadt mit Österreichs zweitgrößter Einkaufsstraße macht bereits den Schaufensterbummel zum Vergnügen. Und versäumen Sie nicht, die berühmte Linzer Torte dort zu verkosten, wo sie am besten schmeckt: in Linz an der Donau!

<b>Wöchentlich</b>	am Samstag (ausgenommen am 15.08.   22.08.   29.08.   05.09.)
<b>Inklusive</b>	Stadtrundfahrt Linz-City-Express € 10.-
<b>Abfahrt</b>	09:00 Bad Füssing   08:20 Bad Griesbach   08:05 Bad Birnbach 08:00 Kellberg   08:30 Passau
<b>Rückkunft</b>	ca. 18:15



## Salzburg inkl. Stadtführung

**49,-**

Auf den Spuren von W.A. Mozart

Salzburg ist einzigartig – und das in jeglicher Hinsicht. Das harmonische Zusammenspiel von Landschaft und Architektur, Kunst und Kultur sowie Tradition und Moderne auf kleinstem Raum macht den besonderen Reiz aus. Erleben Sie den Dom, die großartige Getreidegasse und das Stift St. Peter. Sehenswürdigkeiten von Welt sind jede für sich einen Besuch wert. Die Stadt wird überragt von der mächtigen Festung Hohensalzburg, eingefasst vom Mönchsberg und der Salzach. Auch die österreichische Kaffeehauskultur ist bemerkenswert.

**Wöchentlich** am Donnerstag und Samstag (jeweils 1 Tag)

**Inklusive** Stadtführung

**Abfahrt** 09:00 Bad Füssing | 08:20 Bad Griesbach | 08:05 Bad Birnbach  
08:00 Kellberg | 08:30 Passau

**Rückkunft** ca. 18:15



## Salzburg Outlet Shopping

**39,-**

Einkaufsparadies der Extraklasse

Im stilvollen Designer Outlet Salzburg wartet eine Vielfalt an Designer Marken darauf, entdeckt zu werden. Und das alles bis zu 70% günstiger! In toller Atmosphäre und stilvollem Ambiente werden Damen-, Herren- und Kindermode, Schuhe und Accessoires, Unterwäsche, Schmuck, Sport und Freizeitmode sowie Wohnaccessoires und Geschenkideen angeboten. Das Designer Outlet Salzburg erinnert an die Wertigkeit eleganter, traditioneller Kaufhäuser und Einkaufspassagen des 19. Jahrhunderts.

**Wöchentlich** am Donnerstag und Samstag

**Inklusive** Goldenen Shopping Pass mit 10% Rabatt

**Abfahrt** 09:00 Bad Füssing | 08:20 Bad Griesbach | 08:05 Bad Birnbach  
08:00 Kellberg | 08:30 Passau

**Rückkunft** ca. 18:15

**24.-**

## Böhmerwald Shopping

Für Schnäppchenjäger

Über die Dreiflüssestadt Passau und die herrliche Mittelgebirgslandschaft des Bayerischen Waldes erreichen Sie den Böhmerwald und die Grenze nach Tschechien. Schon auf Ihrer Fahrt werden Sie Zeuge atemberaubender Landschaften, unberührter Landstriche und eines unvergesslichen Böhmerwaldpanoramas. Direkt hinter der Grenze erwartet Sie ein Einkaufsparadies der ganz besonderen Art. An zahllosen Ständen können Sie sehr günstig Zigaretten, Spirituosen, Kleidung, Glas, Schuhe und vieles mehr erwerben. Erleben Sie in Böhmen eine Shopping Tour mal anders.

**Wöchentlich** am Freitag

**Abfahrt** 13:00 Bad Füssing | 12:20 Bad Griesbach | 12:05 Bad Birnbach  
13:00 Kellberg | 13:30 Passau

**Rückkunft** ca. 18:15

**49.-**

## Krumau

Fest der fünfblättrigen Rose

Die fünfblättrige Rose ist das Wappen der Stadt Krumau und zu ihren Ehren feiert die ganze Stadt. Die berühmten ehemaligen Gutsinhaber, die Herren von Rosenberg, sind zurück! Der Geist der Renaissance zieht in diesen Tagen durch die engen Gassen und über die historischen Märkte. Egal ob Groß oder Klein, Jung oder Alt, jeder kommt auf seine Kosten.

**Am** 21.06.

**Abfahrt** 06:00 Kirchroth | 06:30 Simbach | 06:30 Deggendorf  
07:00 Bad Füssing | 07:10 Pocking | 07:15 Haus  
07:30 Grafenau | 07:30 Passau | 07:00 Kellberg  
07:00 Vilshofen | 08:00 Freyung

**Rückkunft** ca. 19:45



# Weltenburg & Kelheim

Befreiungshalle, Donaudurchbruch, Asamkirche

**49.-**

Hoch über der Donau, von weithin auf dem Michelsberg schon sichtbar, thront die Befreiungshalle in Kelheim im wunderschönen Altmühltal. König Ludwigs I. von Bayern lies das imposante Bauwerk in Erinnerung an die Befreiungskriege gegen Napoleon erbauen. Bei der anschließenden Schifffahrt von Kelheim zum Kloster Weltenburg erleben Sie das Naturschutzgebiet „Weltenburger Enge“ mit dem Donaudurchbruch hautnah. Idyllisch am Donauufer gelegen, erreichen Sie nach einer 45-minütigen Schifffahrt das Kloster Weltenburg mit der ältesten Klosterbrauerei der Welt. Weiteres Highlight ist die von den Gebrüdern Asam in den Jahren 1716 bis 1739 erbaute Abteikirche. Sie gilt als Meisterwerk des Barocks. Als krönenden Abschluss empfiehlt sich eine Einkehr im Biergarten der Klosterschenke, der zu den schönsten Biergarten Bayerns zählt. Hier können Sie, neben regionalen Schmankerln, ein preisgekröntes "Barock dunkel" genießen.

<b>Am</b>	10.05.   07.06.   05.07.   02.08.   30.08.   27.09.
<b>Inklusive</b>	Eintritt Befreiungshalle Kelheim Schifffahrt Kelheim - Weltenburg
<b>Abfahrt</b>	08:00 Bad Füssing   07:20 Bad Griesbach   07:05 Bad Birnbach 08:00 Kellberg   08:30 Passau
<b>Rückkunft</b>	ca. 18:30

# Reise- gutschein

**Verschenken Sie einen  
Gutschein, denn eine Reise  
kommt immer gut an!  
Egal welches Ziel ob Tagesfahrt  
oder Mehrtagesfahrt...**

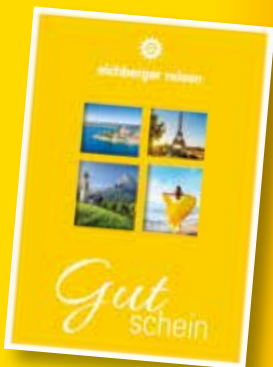

**Bequem gleich  
hier anfordern**



Gerne sind wir telefonisch unter 08531-94490,  
per E-Mail [office-fuessing@eichberger-reisen.de](mailto:office-fuessing@eichberger-reisen.de)  
oder in einem unserer Reisebüros in  
Bad Füssing, Passau, Rotthalmünster  
oder Haus i. W. Für Sie da.



## Innviertler Abend

**19.-**

Pure Gemütlichkeit beim Mostbauern

Im wunderschönen Innviertel, nur wenige Fahrminuten von Bad Füssing entfernt, liegt die schmucke Gemeinde Weilbach. Umgeben von grünen Wiesen, Feldern und Wäldern kann man hier die unverfälschte Natur noch richtig genießen. Genau so wie die Hügel und Felder gehören auch die Mostbauern ins Innviertel, die mit hausgemachten Spezialitäten locken. So auch der urige Mostbauer in Weilbach. Erleben Sie innviertlerische Gastfreundschaft in der gemütlichen Gaststube bei einer ausgiebigen Brettljause mit typischen Innviertler Spezialitäten oder bei einer deftigen Käseplatte. Natürlich sollten Sie auch ein hausgebranntes Schnapsperl probieren. Wer es sich also mal wieder richtig gut gehen lassen möchte, sollte einen Abend beim Mostbauern auf keinen Fall versäumen.

**Wöchentlich** am Freitag – außer Karfreitag

**Inklusive** Brettljause oder Käseplatte

**Abfahrt** 18:00 Bad Füssing | 17:20 Bad Griesbach | 17:05 Bad Birnbach  
17:00 Kellberg | 17:30 Passau

**Rückkunft** ca. 21:30



## Gasteinertal

**39.-**

Bad Gastein & Bad Hofgastein

Lernen Sie die herrlichen Alpenorte Bad Hofgastein und Bad Gastein kennen. Inmitten des imposanten Bergpanoramas des Tauerngebirgszugs mit seinen schroffen 3.000er Gipfeln, liegt die Ferienregion Gastein. Besichtigen Sie den weltberühmten Bad Gasteiner Wasserfall, der im Zentrum Bad Gasteins, umgeben von Belle-Epoque-Bauten, mit unvergleichlichem Charme seit Jahrtausenden kristallklares Wasser zu Tal bringt. Am Mittag erreichen Sie das malerische Bad Hofgastein. Bei Ihrer Rückfahrt fahren Sie den landschaftlich einzigartigen Gebirgsort Goldegg, mit wunderbarem Gebirgssee und schöner Burg, an. Der Ort lädt zum Kaffee trinken, Bummeln und Besichtigen ein.

**Am** 16.05. | 13.06. | 11.07. | 08.08. | 05.09. | 03.10.

**Abfahrt** 08:00 Bad Füssing | 07:20 Bad Griesbach | 07:05 Bad Birnbach  
07:00 Kellberg | 07:30 Passau

**Rückkunft** ca. 18:30



## Salzkammergut

**49.-**

All incl.: Gmunden & Bad Ischl

Das Salzkammergut ist die österreichische Traumlandschaft schlechthin. Inmitten dieser malerischen Gegend liegt die Kaiserstadt Bad Ischl. Der Kaiserzug fährt Sie zu den schönsten Plätzen, durch romantische Gassen und zu allen Sehenswürdigkeiten der Stadt. Anschließend geht die Reise weiter zum Traunsee. Schroffe Felsen und unberührte Natur prägen dieses wunderschöne Gewässer, an dessen Ufer auch das Städtchen Gmunden liegt. Die Stadt ist bekannt als Herkunftsort der Gmundner Keramik und durch die Fernsehserie Schloßhotel Orth.

**Wöchentlich** am Samstag (ab Mai)

**Inklusive** Schifffahrt Traunsee, Kaiserzug-Fahrt Bad Ischl

**Abfahrt** 09:00 Bad Füssing | 08:20 Bad Griesbach | 08:05 Bad Birnbach  
08:00 Kellberg | 08:30 Passau

**Rückkunft** ca. 18:15



## Königssee inkl. Schifffahrt

**59.-**

Die Perle im Berchtesgadener Land

Mit seinem kristallklaren und smaragdgrünen Wasser verbreitet der Königssee eine einzigartig verzauberte, märchenhafte Stimmung. Eine Schifffahrt nach St. Bartholomä, dem Wahrzeichen des Königssees, ist ein unvergessliches Erlebnis. Unser Tipp: Die neue Jennerbahn ermöglicht Ihnen ein atemberaubendes Bergerlebnis mit bester Aussicht auf den Watzmann. Auch ein Spaziergang entlang des Seeufers zum Malerwinkel, einer Bucht an der Nord-Ostseite des Königssees, ist äußerst reizvoll.

**Am** 26.04. | 24.05. | 21.06. | 19.07. | 16.08. | 13.09. | 11.10.

**Inklusive** Schifffahrt Königssee – St. Bartholomä und zurück

**Abfahrt** 07:00 Bad Füssing | 06:20 Bad Griesbach | 06:05 Bad Birnbach  
06:00 Kellberg | 06:30 Passau

**Rückkunft** ca. 18:15



## Chiemsee

**49.-**

### Herreninsel & Fraueninsel

Der Chiemsee, auch stolz das Bayerische Meer genannt, erstreckt sich auf 80 km<sup>2</sup> und ist landschaftlicher, kultureller und touristischer Mittelpunkt des östlichen Oberbayern. Im Hafen von Gstadt gehen Sie an Bord der Chiemseeschiffahrt. Das Schloss Herrenchiemsee auf der Herreninsel ließ König Ludwig II. als Abbild von Schloss Versailles erbauen. Es ist unvollendet aber dennoch sehr prunkvoll. Ebenso reizvoll ist die Fraueninsel. Ein kleines Fischerdorf, mit buntem gastronomischem Angebot und das Kloster der Benediktinerinnen machen sie zu einem einmaligen Juwel im Chiemgau.

<b>Am</b>	05.04.   01.05.   31.05.   27.06.   22.08.   19.09.   18.10.
<b>Inklusive</b>	Schiffahrt Gstadt – Herreninsel – Fraueninsel und zurück
<b>Abfahrt</b>	09:00 Bad Füssing   08:20 Bad Griesbach   08:05 Bad Birnbach 08:00 Kellberg   08:30 Passau
<b>Rückkunft</b>	ca. 19:15



## Kaiserschmarrnfest Ellmau

**39.-**

### Genuss am Wilden Kaiser

Bereits zum 11. Mal dreht sich an diesem Samstag im Dorfzentrum von Ellmau alles um den Kaiserschmarrn. Umrahmt von Live-Musik mit typischen Tiroler Klängen, servieren die Ellmauer Wirtsleute viele verschiedene Schmarren-Variationen – egal ob klassisch, als Beilage zu einem anderen Gericht oder auch mal herzhaft. Probieren Sie die verschiedenen Kaiserschmarrn Spezialitäten und genießen Sie dazu die traumhafte Kulisse des Wilden Kaisers.

<b>Am</b>	16.05.
<b>Abfahrt</b>	09:00 Bad Füssing   08:20 Bad Griesbach   08:05 Bad Birnbach 08:00 Kellberg   08:30 Passau
<b>Rückkunft</b>	ca. 19:30



## Zillertal

**49.-**

### Gerlospass und Krimmler Wasserfälle

Die schönsten Landschaften der österreichischen Alpen sind heute Ihr Ziel. Nach einer Anreise durch das oberbayerische Voralpengebiet erwartet Sie eines der schönsten Alpentäler – das Zillertal. Gekrönt von ewig weißen Gletschern, erheben sich mächtige Berge über diese herrliche Talandschaft. In steiler Bergfahrt erreichen Sie den Gerlospass, die Verbindung zu den Salzburger Alpen. Ein weiterer Höhepunkt der Reise ist der Besuch der Krimmler Wasserfälle. Reißende Wasser rauschen ins Tal – einzigartig! Die Rückfahrt führt vorbei am Zeller See in das schöne Zell am See.

<b>Am</b>	23.05.   20.06.   18.07.   15.08.   12.09.   10.10.
<b>Inklusive</b>	Maut Gerlos Alpenstraße
<b>Abfahrt</b>	08:00 Bad Füssing   07:20 Bad Griesbach   07:05 Bad Birnbach 07:00 Kellberg   07:30 Passau
<b>Rückkunft</b>	ca. 19:15



## Österr. Alpenrundfahrt

**39.-**

### Dachstein – Gosau

Gosau, das liebeliche Gebirgsdorf mit dem Gosausee, von dem man wohl den schönsten und auch den berühmtesten Blick auf den König Dachstein hat, ist in einem Gebiet reich an Wäldern und Almen, die jeden Naturliebhaber begeistern. Nach der beeindruckenden Anreise durch das Tennengau und den Pass Gschütt, erreichen Sie den Vorderen Gosausee - der krönende Abschluss des Tales, unmittelbar vor den mächtigen Türmen des Dachsteins, das „Auge Gottes“. Hier haben Sie die Möglichkeit per Seilbahn die sanften Almenlandschaften am Fuße des Dachsteins zu erobern oder um den glasklaren Gosausee zu spazieren. Die Rückreise führt über Bad Goisern und Bad Ischl durch das wild-romantische Weißenbachtal, vorbei am mystischen Attersee.

<b>Am</b>	26.04.   24.05.   14.06.   12.07.   09.08.   06.09.   04.10.
<b>Abfahrt</b>	08:00 Bad Füssing   07:20 Bad Griesbach   07:05 Bad Birnbach 07:00 Kellberg   07:30 Passau
<b>Rückkunft</b>	ca. 18:15



Come  
back

## Regensburg



39.-

UNESCO Weltkulturerbe

Sehenswürdigkeiten über Sehenswürdigkeiten - der Grund, Regensburg seit 2006 als UNESCO Weltkulturerbe anzuerkennen. Überqueren Sie die Steinerne Brücke und bestaunen Sie das am zentralen Markt gelegene Alte Rathaus mit seiner Patrizierburg, den gotischen Dom St. Peter mit seinem berühmten Eselsturm uvm. Unternehmen Sie anschließend eine Schifffahrt auf der Donau. Seit Juni 2019 ist Bayerns neues Kulturhighlight eröffnet: Das Museum „Haus der Bayerischen Geschichte“ Ein Besuch lohnt sich auch als „Nichtbayer“.

<b>Am</b>	13.05.   27.05.   10.06.   24.06.   08.07.   22.07.   05.08. 19.08.   02.09.   16.09.   30.09.   14.10.   28.10.
<b>Extra</b>	Historische Strudelrundfahrt € 15.- Walhallafahrt mit der Kristallflotte € 21.-
<b>Abfahrt</b>	09:00 Bad Füssing   08:20 Bad Griesbach   08:05 Bad Birnbach 09:00 Kellberg   09:30 Passau
<b>Rückkunft</b>	ca. 18:15

## Bodenmais & Arber



34.-

Erlebnisfahrt in den Bayerischen Wald

Bodenmais ist ein bekannter Ferienort im Bayerischen Wald, gelegen am Fuße des Großen Arbers. Das JOSKA Glasperadies in Bodenmais bietet auf über 70.000 m<sup>2</sup> Einblicke in Glasbläserkunst, Kristallglas und Dekorationen. Der Große Arber (1456 m) auch als „König des Bayerwaldes“ genannt, beeindruckt mit 360°-Aussicht, Gondelbahn und Wanderwegen. Die Region bietet eine Kombination aus alpiner Landschaft, dichten Wäldern und bayerischer Gemütlichkeit.

<b>Am</b>	08.05.   19.05.   05.06.   19.06.   03.07.   17.07.   31.07.   14.08. 28.08.   11.09.   25.09.   09.10.   23.10.
<b>Inklusive</b>	Führung im Glasperlenparadies Joska
<b>Abfahrt</b>	09:00 Bad Füssing   08:20 Bad Griesbach   08:05 Bad Birnbach 09:00 Kellberg   09:30 Passau
<b>Rückkunft</b>	ca. 18:15



## Narzissenfest

**59.-**

Zum 66. Mal im Ausseerland

Die wild wachsenden Narzissen schmücken im Frühling die Blumenwiesen des Ausseerlandes im Steirischen Salzkammergut. Sie verwandeln die idyllische Berg- und Seenlandschaft zwischen Dachstein, Loser und dem Toten Gebirge in ein duftendes Blütenmeer. Jedes Jahr um diese Zeit findet auch das Narzissenfest, das größte Blumenfest Österreichs statt. Meterhohe, über und über mit Narzissen besteckte Figuren sind der Höhepunkt des Festes in Bad Aussee.

<b>Am</b>	31.05.
<b>Inklusive</b>	Eintritt Narzissenfest
<b>Abfahrt</b>	07:00 Bad Füssing   06:20 Bad Griesbach   06:05 Bad Birnbach 06:00 Kellberg   06:30 Passau
<b>Rückkunft</b>	ca. 19:15

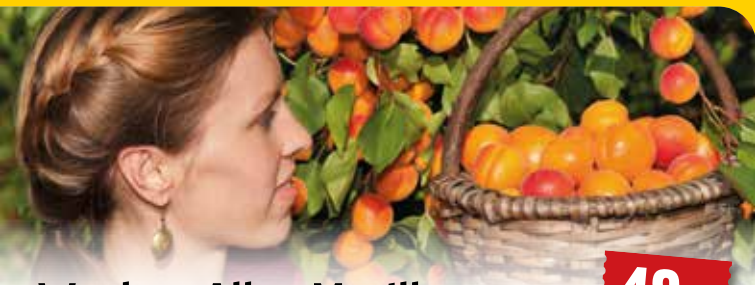

## Wachau Alles Marille

**49.-**

Marillenfest in Krems

Im Juli gibt ein süßes Früchtchen in der Wachau den Ton an: Die Marille prägt Landschaft und Speisekarte. Tagelang steht die historische Altstadt von Krems ganz im Zeichen der Marille. Unter dem Motto „Alles Marille“ können Sie frische kulinarische Köstlichkeiten, edle Brände, Liköre und ausgesuchte Weine probieren und erntefrische Früchte für zu Hause kaufen..

<b>Am</b>	11.07.   18.07.
<b>Abfahrt</b>	07:00 Bad Füssing   06:50 Pocking   06:20 Bad Griesbach 06:05 Bad Birnbach   06:30 Passau   06:30 Simbach 06:00 Kellberg   06:00 Vilshofen   05:00 Kirchroth 05:30 Deggendorf   05:30 Haus   05:45 Grafenau
<b>Rückkunft</b>	ca. 18:15



## Almabtrieb

### DAS Fest im Herbst

Egal, ob in Filzmoos am Fuße der markanten Bischofsmütze, in Zell am Ziller, in Reith im Alpbachtal oder in Söll am Wilden Kaiser – der Almabtrieb ist DAS Fest des Jahres in der Alpenregion. Im Herbst werden überall die Kühe festlich mit Blumen, Bändern, Spruch- und Heiligentafeln, sowie den großen Abfahrtsglocken „aufgekrantzt“ und von den Almen heim getrieben. Im Tal wird das allorts mit einem großen Fest gefeiert. Zünftige Musik sorgt für Stimmung. Allerlei Stände mit regionalen Köstlichkeiten und typischer Handwerkskunst runden das Fest ab.

	<b>Filzmoos</b>	<b>39.-</b>	<b>Reith im Alpbachtal</b>	<b>39.-</b>
	14.09.		19.09.   26.09.	
<b>Abfahrt</b>	08:00 Bad Füssing		07:00 Bad Füssing	
	07:20 Bad Griesbach		06:20 Bad Griesbach	
	07:05 Bad Birnbach		06:05 Bad Birnbach	
	07:00 Kellberg		06:00 Kellberg	
	07:30 Passau		06:30 Passau	
<b>Rückkunft</b>	ca. 18:15		ca. 19:15	
	<b>Zell am Ziller</b>	<b>39.-</b>	<b>Söll am Wilden Kaiser</b>	<b>44.-</b>
	26.09.		19.09.	
<b>Abfahrt</b>	07:00 Bad Füssing		07:00 Bad Füssing	
	06:20 Bad Griesbach		06:20 Bad Griesbach	
	06:05 Bad Birnbach		06:05 Bad Birnbach	
	06:00 Kellberg		06:00 Kellberg	
	06:30 Passau		06:30 Passau	
<b>Rückkunft</b>	ca. 19:15		ca. 19:15	





## Berge in Flammen

**59.-**

### Sonnwendfest am Steinernen Meer

Zur Sommersonnenwende bietet die Pinzgauer Bergwelt ein einzigartiges Schauspiel: Die Berge stehen in Flammen. Unzählige Sonnwendfeuer an den umliegenden Bergketten werden entzündet. Der Höhepunkt ist ein riesiges Edelweiß, das aus einer Schneegrube im Steinernen Meer flackert. Ein beeindruckendes Erlebnis!

**Am** 20.06.

<b>Abfahrt</b>	12:30 Kirchroth	13:00 Deggendorf	13:00 Haus
	13:15 Grafenau	13:30 Vilshofen	15:00 Simbach
	13:30 Kellberg	14:00 Passau	14:20 Pocking
	14:30 Bad Füssing		

**Rückkunft** ca. 02:00



## Donauinselfest Wien

**59.-**

### Das größte Musikfestival der Welt

Das Donauinselfest findet traditionell ein Wochenende vor Schulschluss auf der Wiener Donauinsel statt. Von 03. bis 05. Juli 2026 lässt das 43. Donauinselfest die Herzen wieder höherschlagen und wie immer bei freiem Eintritt für alle. Mit ungefähr 3 Millionen Besuchern ist es das größte Musikfestival weltweit und hat sich dafür einen Eintrag ins Buch der Rekorde verdient!

**Am** 04.07.

<b>Abfahrt</b>	13:00 Bad Füssing	12:50 Pocking	12:30 Simbach
	12:30 Passau	12:00 Kellberg	12:00 Vilshofen
	11:00 Kirchroth	11:30 Deggendorf	11:30 Haus
	11:45 Grafenau		

**Rückkunft** ca. 03:15



## Postalm & Bad Ischl

**39.-**

### Almgebiet & Kulturhauptstadt

Ein Tagesausflug zur Postalm, welche zwischen Abtenau in der GenussRegion Tenngau und Strobl am Wolfgangsee liegt, ist ein einmaliger Ausflug. Die Postalm ist etwa 12 km oberhalb von Strobl am Wolfgangsee und dort befindet sich das größte zusammenhängende Almgebiet Österreichs. Die Postalm überzeugt mit ihrer tollen Landschaft und mit zahlreichen Hütten zum Einkehren. So wie mit einem traumhaften Blick auf den Wolfgangsee. Lernen Sie die Europäische Kulturhauptstadt Bad Ischl bei einem Besuch kennen und lieben.

<b>Am</b>	14.05.   04.06.   25.06.   16.07.   06.08.   27.08.   24.09.   08.10.
<b>Abfahrt</b>	09:00 Bad Füssing   08:20 Bad Griesbach   08:05 Bad Birnbach 08:00 Kellberg   08:30 Passau
<b>Rückkunft</b>	ca. 18:30

© TVB Wilder Kaiser

## Wilder Kaiser

**78.-**

### Bergdoktor-Bergfest und Hexenwasser

Beim Bergdoktor-Bergfest am 10. September 2026 haben alle Besucher die Möglichkeit den Stars rund um Hans Sigl Fragen zu stellen und die Schauspielerinnen und Schauspieler hautnah zu erleben. Das abwechslungsreiche Bühnenprogramm hält jedes Jahr Überraschungen bereit und sorgt für ausgezeichnete Unterhaltung am Fuße der Hohen Salve in Hochsöll.

<b>Am</b>	10.09.
<b>Inklusive</b>	Bergbahnfahrt, Besuch Bergdoktor – Bergfest
<b>Abfahrt</b>	07:30 Simbach   07:00 Bad Füssing   06:20 Bad Griesbach 06:05 Bad Birnbach   06:50 Pocking   06:30 Passau 06:00 Kellberg   06:00 Vilshofen   05:30 Deggendorf
<b>Rückkunft</b>	ca. 19:15



## Ausseerland – Tauplitzalm

**49.-**

Alpen, Seen und mehr

Schon die Anreise ins Ausseer Land lässt jedes Herz höher schlagen. Ein herrliches Seen- und Bergpanorama gilt es heute zu bestaunen. Auf einem Hochplateau des Steierischen Salzkammerguts thront das Ausseer Land: wunderschöne Bergseen und idyllische Orte inmitten einer atemberaubenden Berglandschaft. Nach einer Tour durch das Ausseer Land geht es hoch zur „Tauplitz“, wie diese Alm von den Österreichern liebevoll genannt wird. Kleine Seen, Berge, flache Wege und Almen - ein tolles Alpenerlebnis erwartet Sie!

<b>Am</b>	04.06.   28.06.   26.07.   23.08.   20.09.   03.10.
<b>Inklusive</b>	Bummelzug Rundfahrt, Maut Tauplitz Alpenstraße
<b>Abfahrt</b>	08:00 Bad Füssing   07:20 Bad Griesbach   07:05 Bad Birnbach 07:00 Kellberg   07:30 Passau
<b>Rückkunft</b>	ca. 18:15



## Knödelfest St. Johann

**59.-**

Tirol deckt den längsten Knödeltisch der Welt

Bereits Kultstatus hat der längste Knödeltisch der Welt, der im Rahmen des 44. Knödelfestes in St. Johann in Tirol aufgebaut wird. Auf 595 Meter schlängelt er sich durch die St. Johanner Speckbacherstraße, die dadurch zu einer Freiluft-Gaststätte der Extraklasse wird. In Töpfen und Pfannen braten und köcheln an diesem Tag mehr als 25000 Knödel in allen Geschmacksrichtungen, von deftig bis süß.

<b>Am</b>	19.09.
<b>Inklusive</b>	Eintritt Knödelfest
<b>Abfahrt</b>	07:30 Simbach   07:00 Bad Füssing   06:50 Pocking 06:20 Bad Griesbach   06:05 Bad Birnbach   06:30 Passau 06:00 Kellberg   06:00 Vilshofen   05:45 Grafenau 05:30 Deggendorf   05:30 Haus   05:00 Kirchroth
<b>Rückkunft</b>	ca. 19:15



 NEU!

# Nationalpark Bayerischer Wald & Freyung

 59.-

Bayerische Landesausstellung „Musik in Bayern“  
Natur, Erholung trifft auf Töne/ Klänge

Neuschönau ist eine idyllische Nationalparkgemeinde im Herzen des Bayerischen Waldes, die als Tor zur faszinierenden Waldwildnis dient. Der Ort ist besonders bekannt für das Nationalparkzentrum Lusen, das mit einem weitläufigen Tierfreigelände, einem informativen Pflanzen-Freigelände und dem beeindruckenden über 1.300 Meter langen Baumwipfelpfad. Die Bayerische Landesausstellung 2026 „Musik in Bayern“, findet vom 25. April bis 08. November 2026 in Freyung statt. Sie beleuchtet die vielfältige Musikgeschichte Bayerns durch interaktive Stationen von klassischer Musik über Volksmusik bis hin zu Rock, Pop und Punk.

<b>Am</b>	28.04.   12.05.   26.05.   09.06.   23.06.   07.07.   21.07. 04.08.   18.08.   01.09.   15.09.   29.09.   13.10.   27.10.
<b>Inklusive</b>	Eintritt Baumwipfelpfad, Eintritt Bayerische Landesausstellung
<b>Abfahrt</b>	09:00 Bad Füssing   08:20 Bad Griesbach   08:05 Bad Birnbach 09:00 Kellberg   09:30 Passau
<b>Rückkunft</b>	ca. 18:15





## Ins Blaue

**79.-**

Mit dem Oldtimerbus

Drehen Sie das Rad um ein halbes Jahrhundert zurück und gehen Sie auf nostalgische Zeitreise mit unserem knallgelben Oldtimerbus. Diese Fahrt ins Blaue ist ein Traum für alle, die Nostalgie und Überraschungen lieben. Einfach Platz nehmen in unserem Traumbus und sich durch eine der Traumlandschaften chauffieren lassen.

<b>Am</b>	10.05.   14.06.   23.08.   13.09.   18.10.		
<b>Inklusive</b>	Fahrt im Oldtimerbus		
<b>Abfahrt</b>	07:00 Bad Füssing	06:50 Pocking	06:30 Passau
	06:00 Kellberg	06:00 Vilshofen	05:30 Deggendorf
<b>Rückkunft</b>	ca. 19:15		





# Karpfhamer Fest

Sonderlinie Karpfhamer Fest (Linie 9104)  
gültig vom 27.08. bis 01.09.2026



Kirchham – Aigen – Bad Füssing – Pocking – Karpfham

Fahrpreise von/nach Karpfham Kinder unter 6 Jahren gratis! keine Unterwegsbedienung!	Pocking (alle Hst)	Pram, Würding (alle Hst), Riedenburg, Bad Füssing (alle Hst)	Egglfing, Irching, Aigen (alle Hst) Kirchham (alle Hst)
Einfache Fahrt Erwachsener	6.50	7.-	7.50
Familienkarte bis zu 2 Erw. + 3 Kinder	12.50	13.50	15.-
6-Tageskarte Erwachsener	35.-	40.-	43,-
Einfache Fahrt – Kinder (6-16 Jahre)	5.-	5.-	5.-
6-Tageskarte Kinder (6-16 Jahre)	17.50	20.-	21.50

Hinfahrt	001 NAD	003 NAD	005 NAD	007	009	011
Kirchham, Senator ab	09:00	12:30	14:00	15:30	18:00	19:00
Kirchham, Schule	09:02	12:32	14:02	15:32	18:02	19:02
Aigen, Kriegerdenkmal	09:07	12:37	14:07	15:37	18:07	19:07
Aigen a. Inn, Schule	09:10	12:40	14:10	15:40	18:10	19:10
Irching, Ortsmitte	09:12	12:42	14:12	15:42	18:12	19:12
Egglfing, Ortsmitte	09:16	12:46	14:16	15:46	18:16	19:16
Bad Füssing, Füssinger Hof	09:24	12:54	14:24	15:54	18:24	19:24
Bad Füssing, Kath. Kirche	09:28	12:58	14:28	15:58	18:28	19:28
Riedenburg, Mitte	09:32	13:02	14:32	16:02	18:32	19:32
Bad Füssing, Abzw. Johannesbad	09:34	13:04	14:34	16:04	18:34	19:34
Würding, Martinweg	09:36	13:06	14:36	16:06	18:36	19:36
Würding, Raiffeisenbank	09:38	13:08	14:38	16:08	18:38	19:38
Würding, Thalerstr.	09:40	13:10	14:40	16:10	18:40	19:40
Pram	09:43	13:13	14:43	16:13	18:43	19:43
Pocking, Süd	09:45	13:15	14:45	16:15	18:45	19:45
Pocking, Rathaus	09:48	13:18	14:48	16:18	18:48	19:48
Karpfham, Fest an	10:00	13:30	15:00	16:30	19:00	20:00

Rückfahrt	004	006	008	010	012	014
Karpfham, Fest ab	16:45	19:30	21:30	23:00	00:30	01:30
Pocking, Rathaus	16:57	19:42	21:42	23:12	00:42	01:42
Pocking, Süd	17:00	19:45	21:45	23:15	00:45	01:45
Pram	17:03	19:48	21:48	23:18	00:48	01:48
Würding, Thalerstr.	17:05	19:50	21:50	23:20	00:50	01:50
Würding, Raiffeisenbank	17:07	19:52	21:52	23:22	00:52	01:52
Würding, Martinweg	17:09	19:54	21:54	23:24	00:54	01:54
Bad Füssing, Abzw. Johannesbad	17:11	19:56	21:56	23:26	00:56	01:56
Riedenburg, Mitte	17:13	19:58	21:58	23:28	00:58	01:58
Bad Füssing, Kath. Kirche	17:15	20:00	22:00	23:30	01:00	02:00
Bad Füssing, Füssinger Hof	17:19	20:04	22:04	23:34	01:04	02:04
Egglfing, Ortsmitte	17:26	20:11	22:11	23:41	01:11	02:11
Irching, Ortsmitte	17:32	20:17	22:17	23:47	01:17	02:17
Aigen a. Inn, Schule	17:34	20:19	22:19	23:49	01:19	02:19
Aigen, Kriegerdenkmal	17:36	20:21	22:21	23:51	01:21	02:21
Kirchham, Schule	17:41	20:26	22:26	23:56	01:26	02:26
Kirchham, Senator an	17:50	20:35	22:35	00:05	01:35	02:35

NAD= Fahrt nicht am Donnerstag, den 27.08.2026



# Woodstock der Blasmusik

Das Woodstock der Blasmusik ist ein viertägiges Freiluft Festival, das seit 2011 jährlich an vier Tagen des letzten Wochenendes im Juni in der oberösterreichischen Gemeinde Ort im Innkreis stattfindet. Erleben Sie einzigartige Blasmusik, traditionell, modern, laut, leise mit allen Stars der „Szene“. Es spielen Kapellen und Bands sowohl traditionelle als auch moderne Blasmusik. 2015 wurde erstmals eine dritte Bühne genutzt. Ab 2016 wurde die „Tanzl & Gstanzl Stubm“ als vierte Bühne ins Leben gerufen, auf der vor allem echte Volksmusik beziehungsweise traditionelle Tanzmusik in verschiedensten Besetzungen geboten wird. Seit 2017 dient der „Woodstock Stadel“ als fünfte Bühne, auf der vor allem Oberkrainer Musik gespielt wird, aber auch Newcomer Platz finden. 2023 wurde mit „Sepp a Reh“ erstmals eine sechste Bühne genutzt auf der vor allem gemütliche Musik gespielt wird.

## Sonderlinie "Woodstock der Blasmusik" gültig vom 02.07. bis 05.07.2026

Würding - Bad Füssing - Egglfing - Obernberg - Ort im Innkreis

Fahrtpreis: Einzelfahrt 9,- € | 4-Tageskarte-Ticket (Hin- u. Rückfahrt) 39,- €

Hinfahrt	Verkehrsbeschränkungen	nDo			nSo
Würding, Thalerstraße		09:00	13:00	15:00	17:00
Würding, Raiffeisenbank		09:01	13:01	15:01	17:01
Bad Füssing, Hochhaus Schwarz		09:03	13:03	15:03	17:03
Bad Füssing, Abzw. Johannesbad		09:04	13:04	15:04	17:04
Riedenburg, Mitte		09:05	13:05	15:05	17:05
Riedenburg, Abzw. Finkenstraße		09:06	13:06	15:06	17:06
Bad Füssing, Kath. Kirche		09:11	13:11	15:11	17:11
Egglfing, Campingplatz		09:20	13:20	15:20	17:20
Egglfing, Egglfinger Hof		09:23	13:23	15:23	17:23
Obernberg am Inn, (Grenze), Tankstelle		09:28	13:28	15:28	17:28
Ort im Innkreis, „Wölfl Tankstelle“		09:50	13:50	15:50	17:50
Busparkplatz WDB					

Rückfahrt	Verkehrsbeschränkungen			nSo/Mo	nSo/Mo
Busparkplatz WDB					
Ort im Innkreis, „Wölfl Tankstelle“		20:00	22:00	00:00	01:30
Obernberg am Inn, (Grenze), Tankstelle		20:20	22:20	00:20	01:50
Egglfing, Campingplatz		20:25	22:25	00:25	01:55
Egglfing, Egglfinger Hof		20:28	22:28	00:28	01:58
Bad Füssing, Kath. Kirche		20:37	22:37	00:37	02:07
Riedenburg, Abzw. Finkenstraße		20:42	22:42	00:42	02:12
Riedenburg, Mitte		20:43	22:43	00:43	02:13
Bad Füssing, Abzw. Johannesbad		20:44	22:44	00:44	02:14
Bad Füssing, Hochhaus Schwarz		20:45	22:45	00:45	02:15
Würding, Raiffeisenbank		20:47	22:47	00:47	02:17
Würding, Thalerstraße		20:48	22:48	00:48	02:18

nDo verkehrt nicht am Donnerstag | nSo verkehrt nicht am Sonntag

nSo/Mo verkehrt nicht in der Nacht von Sonntag auf Montag



**NEU!**

Einfache Fahrt

**19.-**

Hin- und Rückfahrt

**29.-**

# München

## Bayerische Landeshauptstadt

Bayerns herrliche und sympathische Hauptstadt lockt mit zahlreichen Sehenswürdigkeiten. Frauenkirche, Residenz, Schloss Nymphenburg, Oper, Deutsches Museum - die Liste der Sehenswürdigkeiten dieser Stadt lässt sich beinahe endlos fortsetzen. Nutzen Sie den Tag für einen ausgiebigen Bummel durch die Stadt. Kehren Sie in einem der gemütlichen Brauhäuser oder Biergärten ein. Egal ob Bummeln oder Shopping - bei einer Reise nach Bayern darf ein Besuch der Hauptstadt nicht fehlen!

**Wöchentlich** Montag, Donnerstag, Freitag, Samstag, Sonntag

**Abfahrt** 08:50 Bad Füssing, Johannesbad | 09:00 Bad Füssing, kath. Kirche  
09:05 Bad Füssing, Füssinger Hof

**Rückkunft** ca. 18:15

Einfache Fahrt ..... Erw. 19.00 € ..... Kind 8.50 €

Hin- u. Rückfahrt ..... Erw. 29.00 € ..... Kind 14.50 €

Fünferkarte (5 x einfache Fahrt)..... Erw. 76.00 € ..... Kind 38.00 €

